

III ENCUENTRO DE EXTENSIÓN SEDE BOGOTÁ

cier Centro
de Investigación
y Extensión Rural



UNIDADES ACADÉMICAS BÁSICAS

**UNIDAD
ACADÉMICA BÁSICA
DEPARTAMENTO
DE AGRONOMÍA**

**UNIDAD
ACADÉMICA BÁSICA
DEPARTAMENTO DE
DESARROLLO RURAL**

**UNIDAD ACADÉMICA
BÁSICA CIER (CENTRO
DE INVESTIGACIÓN Y
EXTENSIÓN RURAL)**

- Promover, apoyar y hacer seguimiento a los proyectos de **investigación y extensión** de la Facultad de Ciencias Agrarias.
- Administrar los recursos del Fondo de Investigación - UGI.
- Presidir el Comité de Investigación y Extensión de la Facultad de Ciencias Agrarias.
- Promocionar y divulgar por diferentes medios los programas académicos y las actividades de carácter académico, científico y cultural a través del área de **comunicación**.

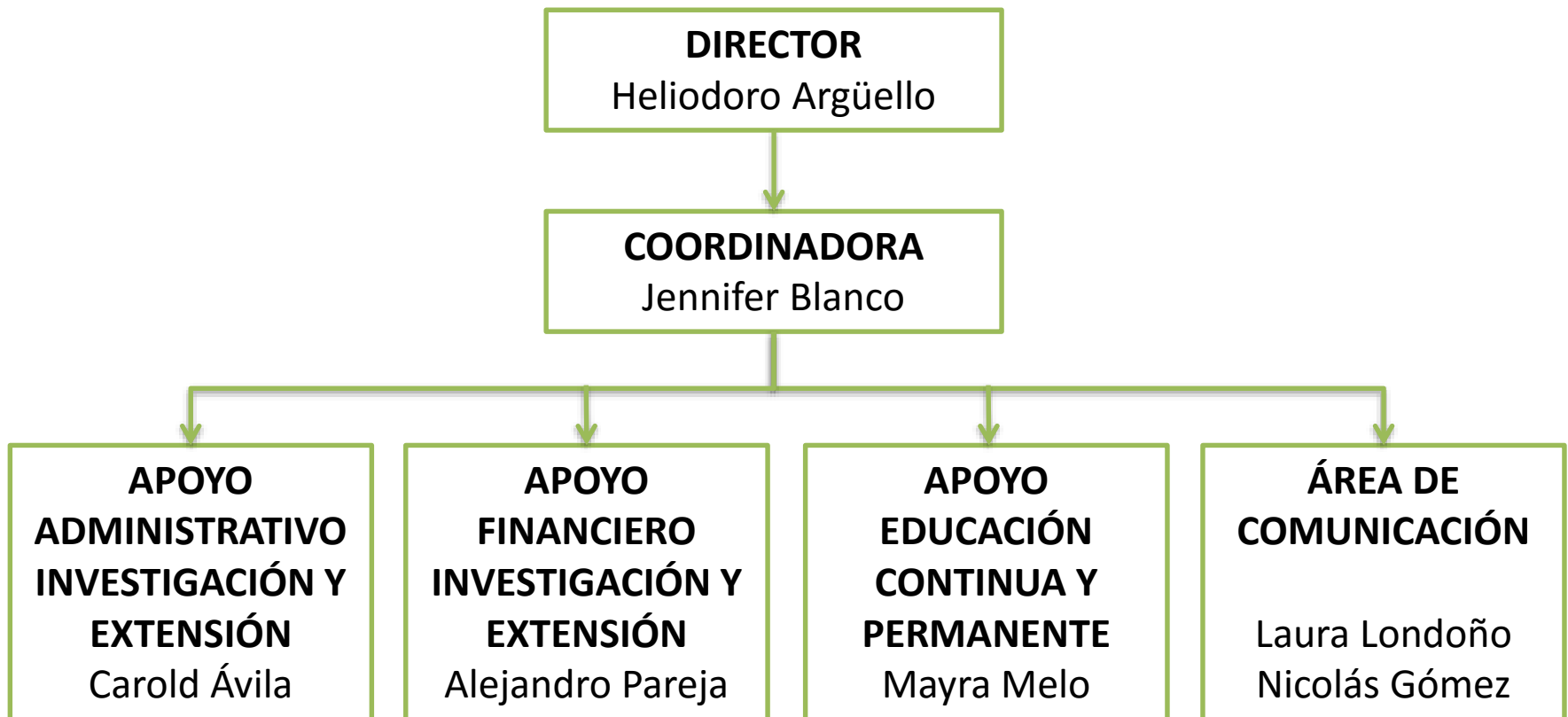

1. Participación en Proyectos de Innovación y Gestión Tecnológica
2. Servicios Académicos
3. Educación Continua y Permanente
4. Extensión Solidaria
5. Prácticas y pasantías universitarias (Vicedecanatura Académica)

DIRECCIÓN DE INVESTIGACIÓN Y EXTENSIÓN SEDE BOGOTÁ (DIEB) DIVISIÓN DE EXTENSIÓN

Consejo de
Facultad

Comité de
Investigación y
Extensión

cier Centro
de Investigación
y Extensión Rural

DECANATURA

TESORERÍA

**UNIDAD
ADMINISTRATIVA**



iTermes

Sistema de Gestión Financiera
QUIPU

1. Consultorías y Asesorías
2. Interventorías
3. Conceptos
4. Otros servicios de extensión (Servicios de Laboratorio)

Actividades de Apoyo

- Divulgación de información de convocatorias y de solicitudes de servicios por particulares o empresas.
- Apoyo en la elaboración de propuestas técnicas y económicas.
- Trámites contractuales con las entidades y creación de los proyectos en QUIPU y HERMES.
- Seguimiento a los proyectos.
- Cierre y liquidación.

Procedimientos a seguir
Servicios académicos

Interventores



Docente / Investigador



CIER



Entidad Financiadora



Unidad Administrativa

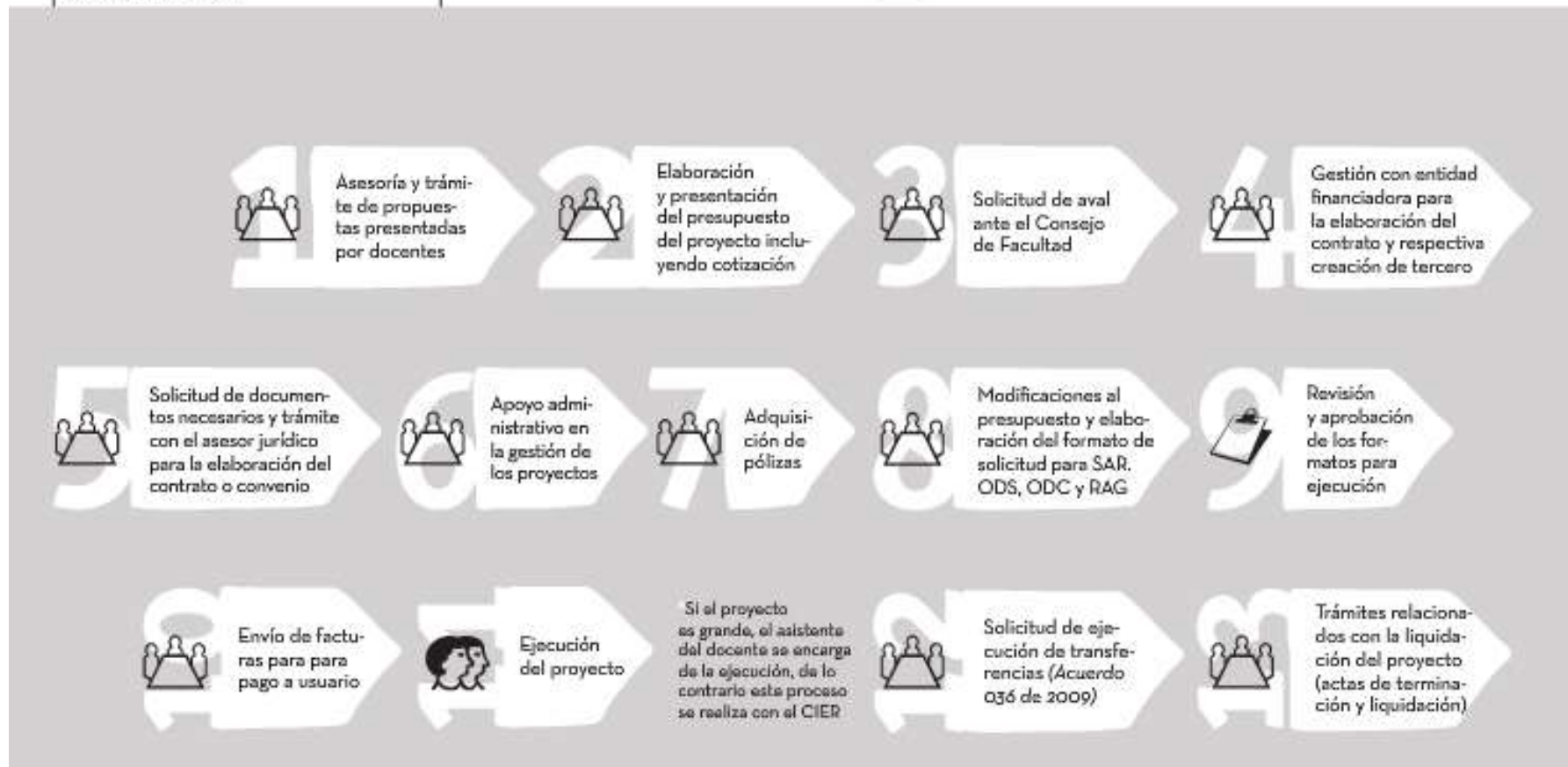



MinAgricultura

Ministerio de Agricultura
y Desarrollo Rural



FINAGRO



upra

Unidad de Planificación
Rural Agropecuaria



**ALCALDÍA MAYOR
DE BOGOTÁ D.C.**

SECRETARÍA DE DESARROLLO ECONÓMICO

uaesp

Unidad Administrativa Especial
de Servicios Públicos



MinAmbiente

Ministerio de Ambiente
y Desarrollo Sostenible

La Facultad de Ciencias Agrarias cuenta con una oferta permanente de cursos de Educación Continua en temas relacionados con la producción agropecuaria y la gestión agroempresarial.

Estos cursos se desarrollan de forma abierta al público en general o mediante convenios o contratos con instituciones interesadas en capacitar grupos específicos de profesionales, técnicos o agricultores.

1. Cursos de Extensión
2. Cursos de actualización o de profundización
3. Diplomados
4. Eventos (Congresos-Seminarios-Talleres-Conferencias, Ferias Especializadas, Eventos temáticos)

Actividades de Apoyo

- Recepción de propuestas de cursos por parte de docentes y egresados de la Facultad.
- Divulgación de información de convocatorias y de solicitudes de servicios de ECP por particulares o empresas.
- Apoyo en la elaboración de propuestas técnicas y económicas.
- Trámites contractuales con las entidades y creación de los proyectos en QUIPU y HERMES.
- Planeación y ejecución de la oferta de cursos de ECP semestral.
- Seguimiento a las actividades de ECP.
- Cierre y liquidación.

Procedimientos a seguir
Educación continua y permanente

Interventores



Docente /investigador



CIER



Entidad Financiadora



Unidad Administrativa





Arysta LifeScience





- Aprovechamiento de residuos orgánicos a través de compostaje y lombricultura
- Análisis de datos experimentales biológicos en lenguaje R
- Implementación y Manejo de Huertas
- Bases de Permacultura - Diseño y Experiencias
- Jardinería: Selección de Especies, Montaje, Mantenimiento y Diseño de espacios decorativos con plantas
- Taller Productivo: Cultivo de Setas Comestibles
- Cultivo y mantenimiento de orquídeas



UNIVERSIDAD
NACIONAL
DE COLOMBIA

www.cienciasagrarias.bogota.unal.edu.co

[Apirantes](#) | [Estudiantes](#) | [Egresados](#) | [Docentes](#) | [Administrativos](#)

[SEDES](#)

Inicio Educación Continua

Nueva oferta de
**Educación
Continua y
Permanente**
Ciencias Agrarias
2017 - 1



- Aprovechamiento de residuos orgánicos a través de compostaje y lombricultura
- Análisis de datos experimentales biológicos en lenguaje R
- Implementación y Manejo de Huertas
- Bases de Permacultura - Diseño y Experiencias
- Jardinería: Selección de Especies, Montaje,

[Proceso de inscripción](#) | [Descuentos](#) | [Contacto](#)

Proceso de inscripción:

Recuerde que la devolución del dinero se debe solicitar personalmente y con causa justificada (*motivo de fuerza mayor*) o cuando la Universidad Nacional de Colombia o la Facultad haga cancelación del curso.

- Contactar al Programa de Educación Continua y Permanente de la Facultad de Ciencias Agrarias (Tel: 3165000 Ext: 19089) para averiguar la disponibilidad de cupos en el curso de su interés. Aquí tomaremos sus datos para enviarle la documentación pertinente.
- Pagar por cualquiera de las siguientes opciones:

Pago por consignación:

Consignar en el Banco Popular a la cuenta de ahorros **No. 012-72003-3** a nombre del Programa Educación Continua, Facultad de Ciencias Agrarias, con código de recaudo **20111922** y el nombre del curso que desea ver. En caso de requerir factura **NO realice la consignación** y solicítela con anticipación.

Pago virtual:

- Articulación con el Área de comunicación para fortalecer los procesos de divulgación de los cursos y los resultados de los proyectos.
- Fortalecimiento de los procesos de divulgación de los cursos.
- Incremento del número de proyectos liquidados.
- Estandarización de procesos con la implementación de formatos en las actividades de ECP (remuneración de capacitadores, carta de compromiso, presentación de propuestas, evaluación de los cursos)

- Debilidades en la capacidad de negociación de los responsables de la extensión.
- Falta de capacitación a los asesores jurídicos para que orienten los aspectos legales de los proyectos especialmente en la etapa contractual y de liquidación.
- Fallas en el funcionamiento del Sistema HERMES que demoran los trámites.
- Problemas en la liquidación de los proyectos ya que las entidades no envían el certificado de paz y salvo y no firman el acta de liquidación. No se cuenta con un respaldo normativo para el cierre unilateral en esos casos.

- Diferencias entre las dinámicas administrativas y los procesos de ejecución de los proyectos de extensión.
- Se pierden muchas oportunidades para la realización de actividades de extensión por que las entidades se rehúsan a pagar el "overhead" de la Universidad. Tampoco están dispuestas a realizar todos los trámites que la Universidad exige.
- También se pierden oportunidades porque los docentes no disponen del tiempo para liderar los proyectos de extensión por estar a cargo de actividades de docencia e investigación.
- El equipo de trabajo del CIER está conformado por contratistas, de esa manera no se asegura la continuidad en los procesos ya que el cambio del personal es constante.

**DESARROLLO DE UNA ESTRATEGIA DE
ASISTENCIA TÉCNICA INTEGRAL CON BASE EN
EXTENSIONISTAS RURALES COMUNITARIOS
LOCALES Y TIC'S PARA PEQUEÑOS
PRODUCTORES DEL ORIENTE DE
CUNDINAMARCA: UNA EXPERIENCIA PILOTO**

- La propuesta permitirá el acceso a un servicio de asistencia técnica integral para pequeños productores de habichuela y tomate de los municipios de Fómeque, Ubaque y Choachí.
- Se articula al proyecto "Mejoramiento de la calidad y competitividad de los sistemas productivos de tomate y habichuela en los municipios de Choachí, Fomeque y Ubaque, Cundinamarca" a través del cual se está capacitando a productores líderes para que actúen como extensionistas rurales comunitarios.
- Los extensionistas rurales comunitarios serán un puente de enlace entre la Universidad y los productores para que sus preguntas sean resueltas por profesores de la Universidad y otros expertos.
- Los extensionistas transmitirán las respuestas y acompañarán a los productores en la implementación directamente en las fincas.

Objetivos específicos

- Colocar la Universidad Nacional y su talento humano al alcance de alrededor de 200 productores rurales que requieren solución y acompañamiento a los problemas productivos para los cuales no tienen el soporte que requieren.
- Empoderar a las comunidades rurales a través del fortalecimiento de las capacidades técnicas y productivas de los pequeños productores del oriente de Cundinamarca.
- Contribuir al mejoramiento socioeconómico de las familias y sus sistemas productivos del oriente de Cundinamarca mediante la estrategia de Extensión Rural Comunitaria y TICs.
- Fomentar la extensión solidaria y la asistencia técnica integral como un instrumento de innovación rural.

Plataforma de Construcción de una Comunidad virtual de Aprendizaje (CoCoA) de la Dirección Nacional de Innovación Académica (DNIA)



UNIVERSIDAD NACIONAL DE COLOMBIA

virtual.unal.edu.co

CURSOS SEDES ▾

Área personal

NAVEGACIÓN

- Área personal
- Inicio del sitio
- Páginas del sitio
- Cursos

USUARIOS EN LÍNEA

MENÚ PRINCIPAL

- ¿Qué es CoCoA?
- ¿Cómo navegar este sitio?
- ¿Qué estamos haciendo?
- ¿Cómo participar en CoCoA?
- ¿Cómo conectarnos en CoCoA?
- Club CoCoA
- Foro Técnico General

Contenido del curso:

- HABICHUELA
- TOMATE

Resultados esperados

- 100 productores de tomate y 100 productores de habichuela en los municipios de Fómez, Ubaque y Choachí beneficiados por el servicio de asistencia técnica integral articulado a la estrategia de extensionistas comunitarios locales - Universidad Nacional
- Al menos 8 extensionistas comunitarios locales y 6 técnicos de UMATAs locales fortalecidos en competencias relacionadas con la asistencia técnica integral.
- Al finalizar el proyecto se pondrá a disposición de las entidades a nivel local, regional y nacional; los resultados y evaluación de la experiencia a fin de que sirva para decisiones de política pública respecto de las estrategias para realizar la Asistencia Técnica Integral Directa en el país.

¡GRACIAS!

Dirección y Coordinación:

cier_fabog@unal.edu.co - Ext. 19093 - 19088

Investigación y Extensión:

invest_fabog@unal.edu.co - Ext. 19089 - 19062

Educación Continua:

cierconti_fabog@unal.edu.co - Ext. 19089