

III Encuentro de Unidades de Extensión

Sandra Guerrero Gamboa

Enf, TE, MsC, PhD

ID WCET

Profesor Asociado



Proceso de Facultad

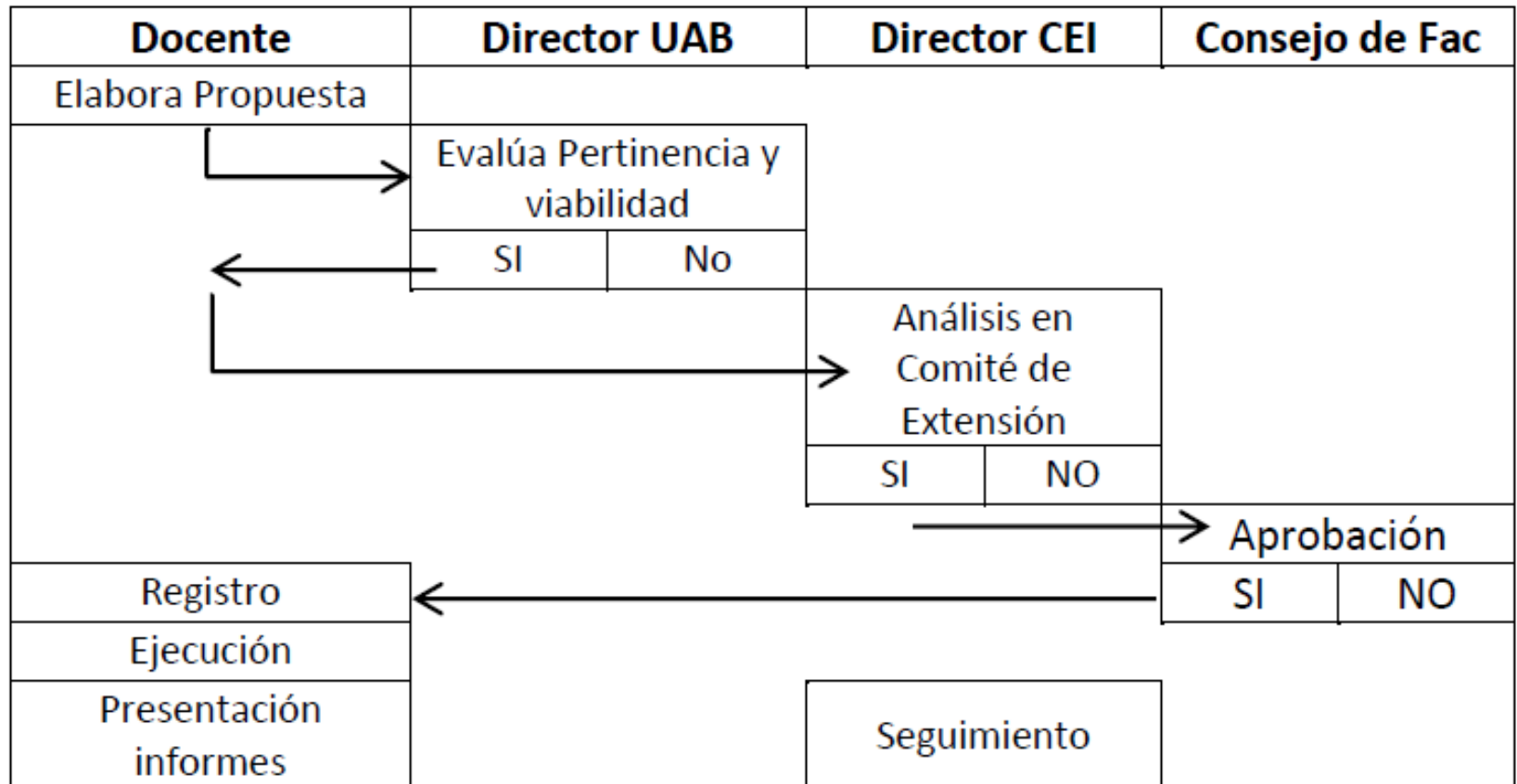

Información General

- Población vulnerable
 - Carencia de servicios básicos en salud
 - POS cubre hasta 104 kits* de ostomía/año para pacientes con diagnóstico de cáncer de colon y recto según la indicación médico tratante. (*Barrera, bolsa, cemento y gancho).
- Director Proyecto
 - Sandra Guerrero Gamboa, Enf PhD
- Lugar de Desarrollo
 - Fundación Hospital de La Misericordia



Evolución

Programa de Cuidado integral al Niño y al Adolescente Ostomizado y sus Familias

Aprobado por Consejo de Facultad: Acta No. 20, del 24 de mayo de 1994

Cuidado integral al niño y adolescente con heridas, estomas o incontinencia y sus Familias

Marzo de 2009

Programa Piel Integra, Estomas y Lesiones Derivadas de la Atención en Salud - Pro -PIELES

2017

Objetivo

- Brindar cuidado de Enfermería:
 - Preventivos, Curativos, Rehabilitación o en el final de la vida
 - Estándares técnicos, científicos y humanísticos
 - Con apoyo familiar y proyección al hogar y los ámbitos cotidianos de la vida del niño y el adolescente

Estrategia

Actividades de asistencia, docencia e investigación



Asistencia



Docencia

Investigación

Proceso

Extensión



Atención

Riesgo
Heridas
Estomas
Incontinencia

Docencia



Pregrado:

Asignaturas:

Heridas, Estomas, Trabajos de Grado

Posgrado:

Maestría
Doctorado

Profesor invitado USP

Investigación



Grupo de Investigación
Semillero

Joven Investigador

Artículos

Ponencias en Eventos

Capítulo de libro



Cartera de Servicios

Beneficiario	Servicio
Niño, Adolescente y Familia	Atención especializada, educación, asesoría y seguimiento
Equipo de Enfermería	Educación continuada, apoyo asistencial y consultoría
Equipo Médico	Apoyo al tratamiento, manejo con tecnología médico-quirúrgica de punta

Cartera de Servicios

Beneficiario	Servicio
Fundación HOMI	Servicio especializado para la atención de pacientes, Apoyo a la gerencia científica para formación continuada Desarrollo de investigación de Enfermería Ahorro de recursos: reducción costos y del tiempo de hospitalización
Profesionales en Formación	Conocimiento científico especializado, campo de práctica e investigación, oportunidad para integrar conocimiento técnico y científico y desarrollar habilidades investigativas y psicomotoras específicas a través de consulta de Enfermería y trabajo interdisciplinario.



Otros resultados

- Reconocimiento nacional e internacional
- Participación en Asociaciones Nacionales e Internacionales
 - Comité Educación World Council of Enterostomal Therapist – WCET
 - International Children’s Continence Society, ICCS
 - International Society of Pediatric Wound Care, ISPEW
 - Confederación Multidisciplinar Latinoamericana de Heridas, Estomas e Incontinencias, COMLHEI
 - Sociedade Brasileira de Estomaterapeutas, SOBEST
- Servicio de referencia nacional