

un innova

SERVICIOS DEL EQUIPO DE
TRANSFERENCIA DE
CONOCIMIENTO
GESTION DE LA PROPIEDAD INTELECTUAL



UNIVERSIDAD NACIONAL DE COLOMBIA
SEDE BOGOTÁ
DIRECCIÓN DE INVESTIGACIÓN Y EXTENSIÓN

1. OBJETIVO DEL ETC

Gestionar los procesos de **transferencia de conocimiento y gestión de la propiedad intelectual** al interior de la Universidad Nacional de Colombia – Sede Bta.



Nacional

- CNPI
- DNEIPI

Sede

- CPIS
- **DIEB - DEB**

Facultades

- Vicedecanaturas
- Grupos de Investigación

2. QUIÉNES SOMOS



ESTRUCTURA - Equipo de Transferencia de Conocimiento

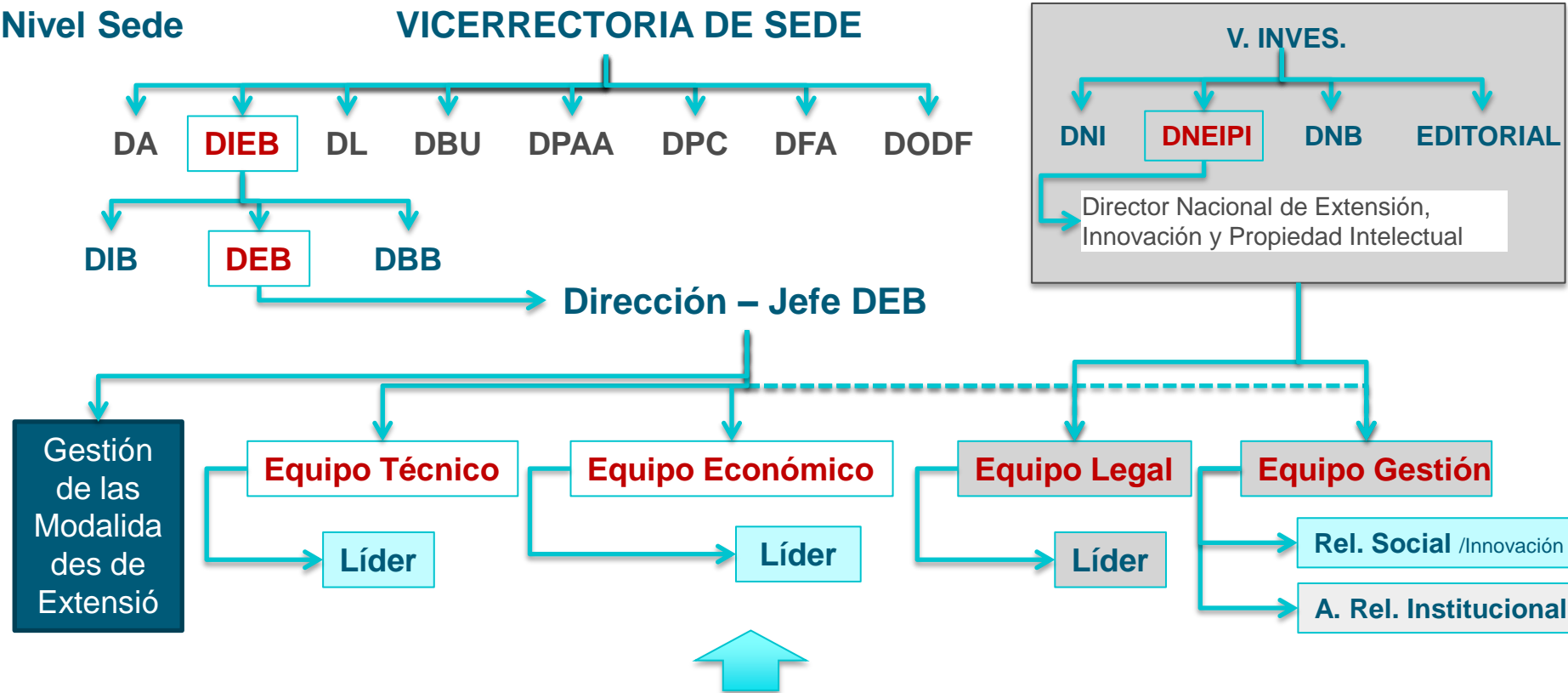

Facultades e Institutos – Vicedecanaturas – Grupos de Investigación

Profesionales



Estudiantes

3. ¿QUÉ INVOLUCRA LA TRANSFERENCIA Y LA GESTIÓN DE PROPIEDAD INTELECTUAL?

PROCESOS Y SERVICIOS



- Identificación de creaciones y desarrollos
- Apoyo a formulación de proyectos con entidades externas

- Acuerdos de confidencialidad
- Manejo de conflicto de intereses

- Estrategias de protección
- Apoyo tramites patentes y registros.

- Apoyo en planes de negocio, valoración, financiación, etc.

- Estrategias de transferencia.
- Acuerdos de Propiedad Intelectual

- Licencias
- acuerdos
- Mantenimientos
- infractores

- ANALISIS DE TENDENCIAS (Escaneo, Vigilancia y Monitoreo)

SENSIBILIZACIÓN FORMACION Y CAPACITACION

BUENAS PRÁCTICAS EN GESTION DE PROPIEDAD INTELECTUAL

4. ENTIDADES DE APOYO

EN BOGOTÁ REGIÓN



Oficina de Transferencia
de Resultados de
Investigación de Bogotá

Entidad líder: Universidad Distrital
Apoyo: Gratuito en diferentes temas
Información: otribogota.udistrital.edu.co



CONNECT
BOGOTA REGION

Entidad líder: Universidades de Bogotá
Apoyo: Con costo, aplica descuento por ser socios
Información: <http://www.connectbogota.org/index.php/es/>



Centro de apoyo a la Tecnología y la Innovación

Entidad líder: Superintendencia de Industria y Comercio
Apoyo: Gratuito
Información: <http://www.sic.gov.co/drupal/programa-cati>



UNIVERSIDAD NACIONAL DE COLOMBIA
SEDE BOGOTÁ
DIRECCIÓN DE EXTENSIÓN
DIRECCIÓN DE INVESTIGACIÓN

ETC: Equipo de transferencia de Conocimiento y Gestión
de la Propiedad Intelectual

Definir
derechos de
PI

¿Cómo
definir la PI?

Cláusulas
tipo

Titularidad

Cláusula de
confidencialidad

Las
obligaciones
Consecuencias

5. EQUIPO DE GESTION DE PI

un innova

un innova

EQUIPO - GESTION DE PROPIEDAD INTELECTUAL - GPI - SEDE BOGOTA

PBX: 3165000

› JAIME HERNANDO MAYORGA PINZON

Asesor Propiedad Intelectual
Coordinador Técnico - Equipo EGPI
Extensión 10862
jhmayorgapi@unal.edu.co

› AIDA MAYERLY FÚQUENE MONTAÑEZ

Coordinadora Ejecutiva - Equipo EGPI
Extensión 10984
amfuquenem@unal.edu.co

› LAURA CAMACHO CASTELLANOS

Abogada - Especialista en Propiedad Intelectual
Extensión 10997
lvcamachoc@unal.edu.co

› HERNAN PEREZ MOLANO

Gestor Innovación Social
Extensión: 18046
heperezmo@unal.edu.co

Correos:

gestionpi_bog@unal.edu.co
deb_bog@unal.edu.co

Páginas web:

<http://extension.bogota.unal.edu.co/>
<http://www.dib.unal.edu.co/>

UNIVERSIDAD NACIONAL DE COLOMBIA
SEDE BOGOTÁ
DIRECCIÓN DE INVESTIGACIÓN Y EXTENSIÓN

GESTION DE PROPIEDAD INTELECTUAL SEDE BOGOTA

COLABORACIÓN Y APOYO EN:

- › Identificación de creaciones y desarrollos.
- › Análisis de Tendencias tecnológicas y comerciales (escaneo, vigilancia y monitoreo)
- › Generación de estrategias de aseguramiento y protección.
- › Trámites de protección.
- › Generación de estrategias de Negociación (planes de negocio, valoración, financiación, etc.)
- › Estrategias de transferencia
- › Manejo de conflicto de intereses
- › Capacitación en temas relacionados con la PI

UNIVERSIDAD NACIONAL DE COLOMBIA
SEDE BOGOTÁ
DIRECCIÓN DE INVESTIGACIÓN Y EXTENSIÓN